ମାତୃଭାଷା ଆଧାରିତ ବହୁଭାଷୀ ଶିକ୍ଷା କାର୍ଯ୍ୟକ୍ରମ

କଥାନୀ ଲଥାନୀ

(ଅବିଶ୍ୱାସୀ ସାଁଗ୍)

କୋର୍ଡ: P/L/B/-05

ପ୍ରକାଶକ: ପତଙ୍ଗ, ସମ୍ବଲପୁର

ସହାୟତା: ୱିପ୍ରୋ, ବାଙ୍ଗାଲୋର

ବହିର୍ ନାଁ: କଥାନୀ ଲଥାନୀ
(ଅବିଶ୍ୱାସୀ ସାଁଗ୍)
ଶ୍ରେଣୀ: ପହେଲା ଆର୍ ଦ୍ୱିତୀୟ ଶ୍ରେଣୀ
ଭାଷା: ବହୁଭାଷୀ (ସମ୍ବଲପୁରୀ, ଓଡିଆ ଆର୍ ଇଂରାଜୀ)
ପ୍ରସ୍ତୁତି: ପତଙ୍ଗ, ସମ୍ବଲପୁର
ପ୍ରକାଶକ୍: ପତଙ୍ଗ, ସମ୍ବଲପୁର
କଥାନୀ : କଲ୍ୟାଣୀ ଭୋଇ, ଶ୍ରେଣୀ : ୪ର୍ଥ(ସିମେଣ୍ଟ ନଗର ନୋଡାଲ୍ ଉଚ୍ଚ ବିଦ୍ୟାଳୟ)
ପହେଲା ମୁଦ୍ରଣ୍ – ୨୦୨୦
ପ୍ରଥମ ସଂସ୍କରଣ: ୨୦୨୦
ସହାୟତା: ୱିପ୍ରୋ, ବାଙ୍ଗାଲୋର

© PATANG, Sambalpur

ବହି ବାବଦ୍‌ରେ ପଦେ....

"ଆମର୍ ନିଜର୍ ଜାଗାରେ, ଆମର୍ ଗାଁଭୁଇରେ ବହୁତ୍ ବଢିଆ ବଢିଆ କଥାନୀ, ଲୋକ କଥା ରହିଛେ । ଆଗେ ଶୁରୁ ଶୁରୁ ଛୁଆ ମାନେ ରାଇତ୍ ବେଲାକେ ସେ ସବୁ କଥାନୀ କହେବାର୍ କେ ନିଜର୍ ଆଜା, ଆଇ ପାଖେ, ଘରର୍ ବର୍ଷା ବୁଢାବୁଢୀ ମାନ୍‌କର୍ ପାଖେ ରୁସନ୍, କଥାନୀ ନାଇ କହେଲେ ନାଇସୁ ବୋଲି କାନ୍‌ଦନ୍ । ଆର୍ ଘରର୍ ବୁଢାବୁଢୀମାନେ ନିଜର ନାତୀନାତନେ ମାନ୍‌କେ, ଛୁଆମାନ୍‌କେ ନିଜର୍ ପାଖେ ସୁଏଇ କରି କେତେ ସୁନ୍‌ଦର୍ ସୁନ୍‌ଦର୍ କଥାନୀ ସବୁ କହୁଥିଲେ । ରାଣୀରଜା ନୁ ଅସୁରେନ୍ ତକ୍, ଚାଁଟି ନୁ ନେଇକରି ହାତୀତକ୍ । ସେସବୁ ଖାଲି କଥାନୀ ନାଇଥାଇ, ସେସବୁ ସୁନ୍‌ଲାବେଲେ ଛୁଆ ମାନେ ଯେନ୍ ସବୁ ଫଟୁ ନିଜର୍ ମନେ ଗଢନ୍ ସେତା ସବୁ ଛୁଆ ମାନକର୍ ଚିନ୍ତାଶକ୍ତିକେ ଭି ବଢଉଥିଲା । ହେଲେ ଆଜିର ଇ ମୋବାଇଲ୍ ଆର୍ ଟେଲିଭିଜନ୍ ଦୁନିଆରେ ଇ ସବୁ କଥାନୀ, ଲୋକ୍ କଥା ହଜିଗଲାନ । ନା ଛୁଆମାନେ ସେ ବୁଢାବଢୀ ପାଖେ ଅଛନ୍ ନା ଘରର୍ ବଡ୍ ମାନକର୍ ପାଖେ ସମିୟା ଅଛେ ଯେ, ସେମାନେ ଛୁଆମାନ୍‌କୁ ପାଖେ ବସେଇକରି କଥାନୀ ପଦେ ଦୁଇପଦ କହେବେ । ସବେ ନିଜର୍ ନିଜର୍ କାମେ ଲାଗିପଡିଛନ୍ ଯେ ଦୁଖ୍‌ସୁଖ ହେବାର୍ କେ ଭି ଆଉ କେହିନାଇନ ।

ଇ ସବୁକେ ନଜର୍‌ରେ ରଖିକରି ଲୁକି ଯାଇଥିବା ସେସବୁ କଥାନୀମାନ୍‌କେ ଫେର୍‌ଥରେ ବାହାର୍‌କେ ଅନ୍‌ବାର୍‌କେ ଆର୍ ସେ ସବୁକେ ନେଇକରି ଛୋଟ୍ ଛୋଟ୍ କଥାନୀ ବହି କରିକିନା ପିଲାକର୍ ପଢା ଅଭ୍ୟାସ୍ କରବାର୍‌କେ ଆମେ ବରଗଡ୍ ଜିଲ୍ଲା ନ ୧୦ସ୍କୁଲ୍‌ର ଛୁଆ ଆର୍ ୫ଟା ଗାର୍ ଲୋଗ୍, ବୁଢାବୁଢୀ ମାନ୍‌କେ ନେଇକରି ଆମେ ଗୁଟେ କଥାନୀ କହେବାର୍ କାର୍ଯ୍ୟକ୍ରମ୍‌ଟେ ରଖିଥିଲୁ । ଇଥି ସଭେ ଆସିକରି ନିଜର୍ ନିଜର୍ କଥାନୀ କହିକରି ସମ୍‌କର୍ ମନ୍ ଖୁସି କରିଥିଲେ । ଇ "ଅବିଶ୍ବାସ୍ ଫାଗ୍" କଥାନୀଟା ସେନୁ ଶୁଣିକରି ବହି କରାଯାଇଛେ । ଆସା କରୁଛୁ ଇ ବହିଟା ପିଲାକୁ ଖୁସି ଦେବାର୍ ସଂଗେ ତାଁକର୍ ପଢା ଅଭ୍ୟାସ୍ କେ ବଢାବାର୍ କାମ୍ ରେ ଆସବା ।"

ଚାଁଟି, କେଁଛୋ ଆର୍ କୁଲିହା ତିନ୍‌ହେ ସାଁଗାତ୍ ଥିଲେ । ଥରେ ସେମାନେ ବୁଲି ବାହାର୍‌ଲେ । କିଛି ଦୂର୍‌ଗଲା ପରେ ଦେଖ୍‌ଲେ ରାସ୍ତାରେ କେତେଟା ଧାନ୍ ପଡିଛେ । ଆର୍ ଆଗ୍‌କେ ନାଇ ଯାଇକରି ସେମାନେ ସେ ଧାନ୍ ଭଁଡାଲେ ।

ପିମ୍ପୁଡି, କଇଁଛ ଓ କୋକିଶିଆଳୀ ତିନିଜଣ ସାଙ୍ଗ ଥିଲେ । ଥରେ ସେମାନେ ବୁଲି ବାହାରିଲେ । କିଛି ଦୂରଗଲା ପରେ ଦେଖିଲେ ରାସ୍ତାରେ କେତୋଟି ଧାନ ପଡିଛି । ଆଉ ଆଗକୁ ନ ଯାଇ ସେମାନେ ସେ ଧାନ ଗୁଡିକୁ ଗୋଟାଇଲେ ।

There were three friends; ant, tortoise and jackal. Once they went for a walk. After walking some distance, they found paddy lying on the road. They stopped there and collected that paddy.

କୁଲିହା କହେଲା ଚାଲ ଧାନ୍ ନେଇ କ୍ଷେତେ ବୁନିଦେମା, ଯାହା ଧାନ୍ ଫଲ୍ବା ତାହାକେ କାଟି କରି ସମାନ୍ ସମାନ୍ ତିନ୍ ଭାଗେ ବାଁଟି ନେମା । କେଁଛୋ ଆର୍ ଚାଁଟି ତାର୍ କଥାରେ ରାଜିହେଲେ । ସମସ୍ତେ ମିଶି କରି ଭଲ୍ ଜମି ଗୁଟେ ବାଛ୍ବାର୍କେ ଲାଗ୍ଲେ ।

କୋକିଶିଆଳୀ କହିଲା ଚାଲ ଧାନ ନେଇ ବିଲରେ ବୁଣିଦେବା, ଯାହା ଧାନ ଫଳିବ ତାକୁ ଅମଳକରି ସମାନ ତିନି ଭାଗରେ ବାଣ୍ଟିନେବା । କଇଁଛ ଓ ପିମ୍ପୁଡି ତା କଥାରେ ରାଜି ହେଲେ । ସମସ୍ତେ ମିଶି ଭଲ ଜମି ବାଛିବାକୁ ଲାଗିଲେ ।

Jackal said “Let’s take the paddy and sow it in the field. Whatever it harvests we will divide it into three equal shares. Both tortoise and ant agreed with jackal. Together, they began to choose the best land.

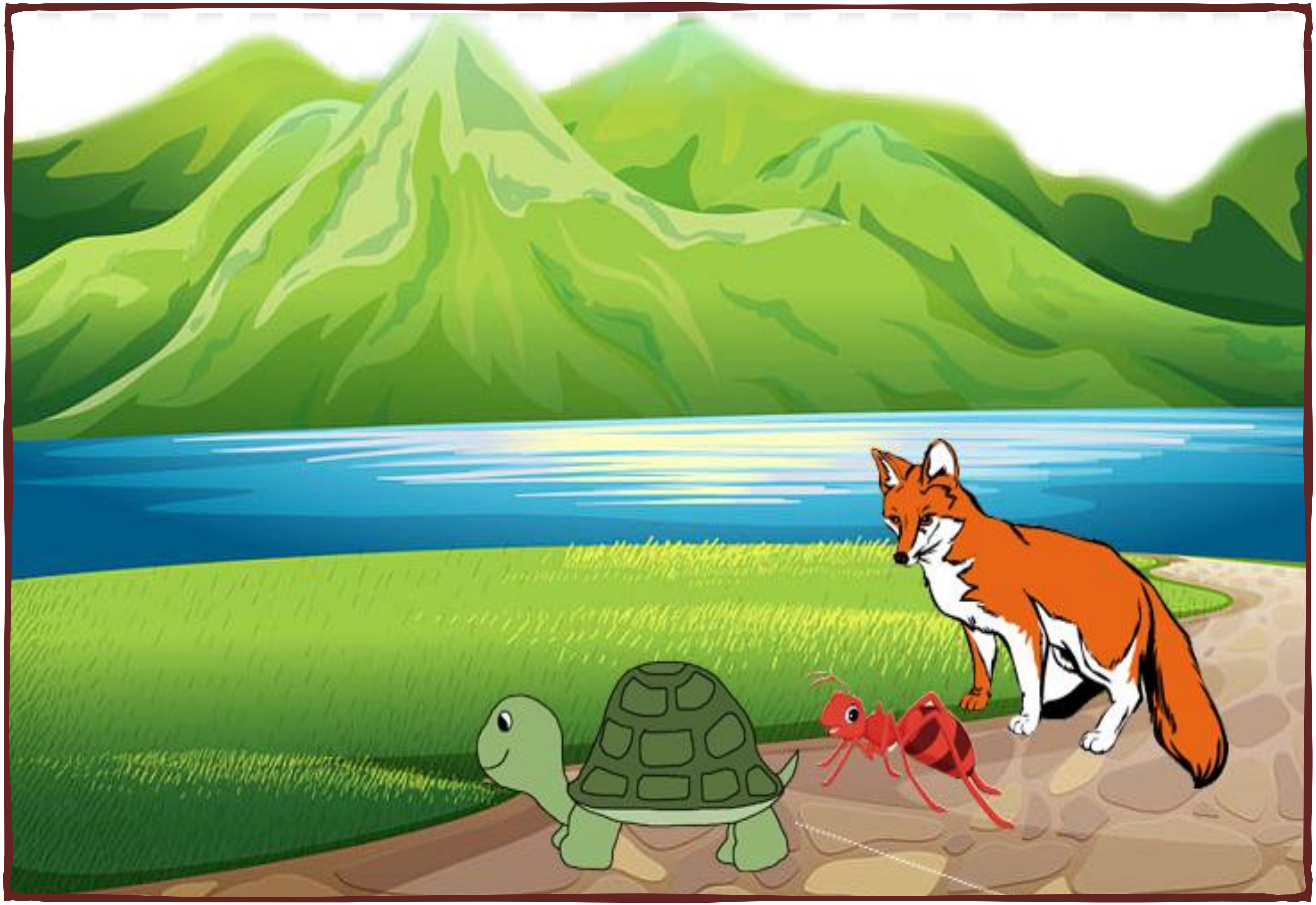

ଚାଁଟି ପାହ୍ୱାଡ୍ ତଲେ ଗୁଟେ ଜମି ଧାନ୍ ଗୃଷ୍ ଲାଗି ଭଲ୍ ଅଛେ ବୋଲି କହେଲା । କୁଲିହ୍ୱା ଆର୍ କେଁଛୋ ଜମି ଦେଖିକରି ରାଜିହେଲେ । ତିନ୍‌ହେ ତାହ୍ୱାକେ ହଲ୍ କର୍‌ବାର୍‌କେ ବାହ୍ୱାର୍‌ଲେ ।

ପିମ୍ପୁଡି ପାହାଡ ତଳେ ଗୋଟିଏ ଜମି ଧାନ ଚାଷ ପାଇଁ ଭଲ ଅଛି ବୋଲି କହିଲା । କୋକିଶିଆଳୀ ଓ କଇଁଛ ଜମି ଦେଖି ରାଜିହେଲେ । ତିନିଜଣ ତାକୁ ହଳ କରିବାକୁ ବାହାରିଲେ ।

The ant said that one land at the foot of the hill was good for rice cultivation. Jackal and Tortoise agreed to see it. All three went to plow it.

କୁଲିହା ପାଖର୍ ପାହାଡକେ୍ ଦେଖିକରି କହେଲା, ସାଁଗ୍ମାନେ ଇ ପାହାଡ୍ କେତେବେଲେ ଭି ଆମର୍ ଉପରେ ପଡି ଯାଇପାରେ । ସେଥିର୍ ଲାଗି ତୁମେ ଦୁଇଜନ୍ ହଲ୍ କରୁଥ, ମୁଁଇ ଯାଉଛେ ପାହାଡ୍କେ ଟେକି ଧର୍ମି । ଇଟା କହିକରି ଚତୁର୍ କୁଲିହା ପାହାଡ୍ ପାଖ୍କେ ଗଲା ଆର୍ ସେନ ଯାଇକରି ଲୁକିଗଲା ।

କୋକିଶିଆଳୀ ପାଖରେ ଥିବା ପାହାଡକୁ ଦେଖି କହିଲା, ସାଙ୍ଗମାନେ ଏ ପାହାଡ ଯେକୌଣସି ମୁହୂର୍ତରେ ଆମଉପରେ ପଡିଯାଇ ପାରେ । ତେଣୁ ତୁମେ ଦୁଇଜଣ ହଳ କରୁଥା, ମୁଁ ଯାଉଛି ପାହାଡ ଟାକୁ ଟେକି ଧରିବି । ଏହା କହି ଚତୁର କୋକିଶିଆଳୀ ପାହାଡ ପାଖକୁ ଗଲା ଓ ସେଠି ଯାଇ ଲୁଚି ପଡିଲା ।

Looking at the nearest hill the jackal said “Friends, this mountain may fall on us at any moment. That’s why two plow, I am going to hold up the hill. With that, the clever jackal went to the hill and hide there.

ବେଲ୍‌ବୁଡାକେ ହଲ୍ ସାରିକରି କେଁଛୋ ଆଉ ଚାଁଟି ଥକ୍କା ମାର୍‌ବାର୍‌କେ ପହାଡ୍ ପାଖ୍‌କେ ଗଲେ । ସେତେବେଲ୍‌କେ କୁଲିହା ଶୁଇପଡିଛେ ।

ସଞ୍ଜ ବେଳକୁ ହଳ କାମ ସାରି କଇଁଛ ଓ ପିମ୍ପୁଡି ଥକ୍କା ମାରିବା ପଇଁ ପାହାଡ ପାଖକୁ ଗଲେ । ସେତେବେଳକୁ କୋକିଶିଆଳୀ ଶୋଇପଡିଛି ।

In the evening after finishing plowing, tortoise and ant went to the hill to take a rest. At that moment, the jackal had fallen asleep.

ଯେନ୍ତା ଦୁଇଜନ୍‌କୁ ଆସ୍‌ବାର ଜାନିପାର୍‌ଲା ଧଡ୍‌ପଡ୍ ହେଇ ଉଠିବସ୍‌ଲା । କୁଦାଲ୍‌କେ ପାହାଡ୍‌ଥି ଡେରି ଦେଇକରି କହେଲା, ସାଁଗ୍‌ମାନେ ପାହାଡ୍ ଭୁଶ୍‌ଡି ପଡିଥିତା ଯେ ମୁଇଁ ତାହାକେ ବହୁତ୍ କଷ୍ଟେ ଧରିଛେଁ ।

ଯେମିତି ଦୁଇଜଣଙ୍କ ଆସିବାର ଜାଣିପାରିଲା ଧଡପଡ ହୋଇ ଉଠିବସିଲା । କୋଦାଳଟାକୁ ପାହାଡରେ ଡେରି ଦେଇ କହିଲା, ସାଙ୍ଗମାନେ ପାହାଡ ଭୁଶୁଡି ପଡି ଥାଆନ୍ତା ମୁଁ ତାକୁ ବହୁକଷ୍ଟରେ ଠେଲି ଧରିବାରୁ ଏହା ରହିଛି ।

When he knew they were coming, he was shocked and stood up. Learning the shovel against the hill, he told “Friends! the mountain might have collapsed. I have held it up with great difficulty”.

ଧାନ ବୁନ୍‌ବାର୍ ନୁ କାଟ୍‌ବାର୍ ତକ୍ ତିନ୍‌ହେଁ ପାଲିକରି ଜୁଗ୍‌ବେ ବୋଲି କଥା ହେଲେ । ହେଲେ କୁଲିହାର୍ ପାଲିକେବେ ନାଇଁ ଆସେ କି ସେ ଫସଲ୍ ଜୁଗ୍‌ବାର୍ କେ କେଭେ ନାଇ ଯାଏ । ସେଥିର୍‌ଲାଗି ଅଧା ଫସଲ୍ ଖରାପ୍ ହେଇଗଲା ।

ଧାନ ବୁଣିବାଠାରୁ ଅମଳ ହେବା ଯାଏଁ ତିନିଜଣ ପାଳିକରି ଜଗିବେ ବୋଲି ସ୍ଥିର କଲେ । କିନ୍ତୁ କୋକିଶିଆଳୀ ପାଳି କେବେ ଆସେ ନାହିଁକି ସେ ଫସଲ ଜଗିବାକୁ କେବେ ଯାଏ ନାହିଁ । ସେଥିପାଇଁ ଅଧେ ଫସଲ ନଷ୍ଟ ହୋଇଗଲା ।

They decided to watch it on turn staring from sowing to plowing. Neither the turn of jackal came nor did he go to watch the crop. Due to that half of the crop had destroyed.

ଫସଲ କଟାବେଲ୍ ଆସ୍ଲା । ଧାନ୍ ଗଦା ଦେଖକରି କୁଲିହ୍ାର୍ ମନେ ଲୋଭ୍ ହେ୍ଲା । ସେ କହେ୍ଲା, ଭାଇମାନେ ଇଥର ବେଶି ଧାନ୍ ହେ୍ଇ ନାଇଁ । ଭାଗ୍ ବାଁଟ୍ଲେ ଜନ୍କର୍ ଭାଗେ କେତେ ଧାନ୍ ପଡ୍ବା । ଚାଲ ଗୁଟେ ଦୌଡା ପ୍ରତିଯୋଗିତା କର୍ମା । ଯିଏ ଇଥି ଯିତ୍ବା ସେସବୁ ଧାନ୍ପାଏବା ।

ଫସଲ ଅମଳ କରିବାର ସମୟ ଅସିଲା । ଧାନ ଗଦା ଦେଖି କୋକିଶିଆଳୀର ଲୋଭ ହେଲା । ସେ କହିଲା, ଭାଇମାନେ ଏଥର ବେଶି ଧାନ ହୋଇ ନାହିଁ । ଭାଗ ବାଣ୍ଟିଲେ ଜଣକ ଭାଗରେ କେତେ ଧାନ ପଡିବ । ଚାଲ ଗୋଟିଏ ଦୌଡ ପ୍ରତିଯୋଗିତା କରିବା । ଯିଏ ଏଥିରେ ଯିତିବ ସବୁ ଧାନ ସେ ପାଇବ ।

Finally crop harvesting time reached. Seeing the pile of paddy, jackal became greedy. He said "Brothers, have not harvested much rice this time. If we divide the share, how much rice will fall per share? Let's have a race. The one who wins this, he will take the entire paddy.

କେଁଛୋ ଅର୍ ଚାଁଟି କାଣାକର୍‌ବେ ବାଧ ହେଇକରି କୁଲିହା କଥାରେ ରାଜି ହେଲେ ଆର୍ ସଭେ ଗୁଟେ ଗଛ୍ ପାଖ୍‌କେ ଯାଇକରି ଠିଆ ହେଲେ । କୁଲିହା ଚିଲ୍‌ଲେଇ କରି କହେଲା ....ଏଥର ଦୌଡ । ସମସ୍ତେ ଦୌଡ୍‌ବାର୍‌କେ ଲାଗ୍‌ଲେ ।

କଇଁଛ ଓ ପିମ୍ପୁଡି କରିବେ କ'ଣ, ବାଧ ହୋଇ କୋକିଶିଆଲୀ କଥାରେ ରାଜିହେଲେ ଓ ସଭିଏ ଗୋଟିଏ ଗଛ ପାଖକୁ ଯାଇ ଠିଆ ହେଲେ । କୋକିଶିଆଳୀ ବଡ ପାଟିରେ କହିଲା...ଏଥର ଦୌଡ । ସମସ୍ତେ ଦୌଡିବାକୁ ଲାଗିଲେ ।

The turtle and the ant were forced to agree with jackal and they all went near a tree and stood there. The jackal said loudly "let's run". All started running.

କିଛି ବେଲ୍ ପରେ କୁଲିହା ଧାନ୍ ଗଦା ପାଖ୍କେ ଯାଇକରି ଜୋର୍ସେ ରଡ୍ଲା ହେ.......ମୁଇ ଜିତିଗଲି.....। ହେଲେ ଧାନ୍ ଗଦା ଉପ୍ରେ ଚାଁଟି ବସିଥିବାର୍ ଦେଖିକରି ତାର୍ ଭେଲା ବୁଡିଗଲା ।

ଅଳ୍ପ ସମୟ ପରେ କୋକିଶିଆଳୀ ଧାନ ଗଦା ପାଖକୁ ଯାଇବଡ ପାଟିରେ କହିଲା ହେ.....ମୁଁ...... ଜିତିଗଲି....... । କିନ୍ତୁ ଧାନ ଗଦା ଉପରେ ପିମ୍ପୁଡିକୁ ବସିଥିବାର ଦେଖି ସେ ଅଶ୍ଚର୍ଯ୍ୟ ହେଲା ।

After sometime the jackal reached the paddies piles and shout loudly... “Heeee......I ....won it....”. But he was shocked after watching the ant sitting on the paddy piles.

ରାଗିକରି କହେ୍ଲା.. ଇ କଥା କାଣା ସମ୍ଭବ ଆଏ ? ତୁଇ ମୋର୍ ସାଁଗେ ଦୌଡ୍ଲେ ପାର୍ବୁ ? ତୁଇ ମୋର୍ ଆଗ୍ରୁ କେନ୍ତା ଆସ୍ଲୁ ? କେଁଛୋ ସବୁ କଥା ଶୁନିକରି ଚାଁଟିକେ ପଚ୍ରାଲା ସାଁଗ୍ ତୁମେ ଆଗ ଆସ୍ଲ କେନ୍ତା ?

ରାଗି ଯାଇକହିଲା ଏ କଥା କଣ ସମ୍ଭବ, ତୁ ମୋସାଙ୍ଗରେ ଦୌଡରେ ପାରିବୁ ? ତୁମୋ ଆଗରୁ କେମିତି ଅସିଲୁ ? କଇଁଛ ସବୁକଥା ଶୁଣି ପିମ୍ପୁଡିକୁ ପଚାରିଲା ସାଙ୍ଗତୁମେ ଆଗ ଅସିଲ କିପରି ?

He got angry and shouted how it is possible? Can you make race with me? How did you come before me? The turtle heard everything and asked the ant, "friend, how did you get here?"

ଚାଁଟି କହେଲା କୁଲିହା ଦୌଡ୍‌ଲା ବେଲେ ମୁଁଇ ତାର୍ ଲେଞ୍ଜ୍‌କେ ଧରିକରି ଇଠାନେ ପହଂଚିଲି । ପରେ ତାର୍ ଲେଞ୍ଜ୍‌ରୁ ଡେଗିକରି ଧାନ୍ ଗଦା ଉପରେ ବସି ପଡ୍‌ଲି । ଇକଥା ସୁନିକରି କୁଲିହାର ଅକଲ୍ ଗୁଡୁମ୍ ।

ପିମ୍ପୁଡି କହିଲା କୋକିଶିଆଳୀ ଦୌଡିଲା ବେଳେ ମୁଁ ତାର ଲାଞ୍ଜକୁ ଧରି ଏଠାକୁ ପହଂଚିଲା ପରେ ତା ଲାଞ୍ଜରୁ ଡେଇଁପଡି ଧାନ ଗଦା ଉପରେ ବସିପଡିଲି । ଏକଥା ଶୁଣି କୋକିଶିଆଳୀର ଅକଲ ଗୁଡୁମ୍ ।

The ant said, "When the jackal ran, I grabbed his tail and got here. I jumped off his tail and sat down on the paddy piles." Hearing this the jackal was shocked.

କେଁଛୋ କହେଲା ଚାଁଟି ଧାନ୍ ଗଦାକେ ଆଗ ଛୁଇଁଛେ, ସେଥିର୍ ଲାଗି କଥା ଅନୁସାରେ ଧାନ୍ ସବୁତାର୍ ହେଲା ।

କଇଁଛ କହିଲା ପିମ୍ପୁଡି ଧାନ ଗଦାକୁ ଆଗ ଛୁଇଁ ଥିବାରୁ ସର୍ତ ଅନୁଯାଇ ଧାନତକ ତାର ହେଲା ।

The turtle said ant touched the paddy field first, on the basis ok that the ant had all the rice.

କେଁଛୋ ଆର୍ ଚାଁଟି କହିଲେ, ଆଜିଠାରୁ ତୋର୍ ବାଗିର୍ ଅବିଶ୍ୱାସ୍ ସାଁଗ୍ ସାଁଗେ ଆର୍ ନାଇଁ ହଉଁ । ଚାଁଟି ଆର୍ କେଁଛୋ ଧାନ୍ ସବୁ ରଖି ଖୁସିରେ ରହେଲେ । କୁଲିହା ମନ୍ ଦୁଃଖେ ସେନୁ ପଲେଇଗଲା ।

କଇଁଛ ଓ ପିମ୍ପୁଡି କହିଲେ, ଆଜିଠାରୁ ତୋପରି ଅବିଶ୍ୱାସୀ ସହିତ ସାଙ୍ଗ ହେବୁ ନାହିଁ । ପିମ୍ପୁଡି ଓ କଇଁଛ ଧାନ ତକ ରଖି ଖୁସିରେ ରହିଲେ । କୋକିଶିଆଳୀ ମନ ଦୁଃଖରେ ସେଠାରୁ ଚାଲିଗଲ ।

The turtle and the ant said, "from today, we will not be friends with such incredible" The ant and turtle were happy to leave the paddy. The jackal few in sorrow.

ପତଙ୍ଗ ବିଷୟରେ......

ପତଙ୍ଗ୍ ଗୋଟିଏ ସ୍ୱେଚ୍ଛା ସେବୀ ସଂଗଠନ । ଯୁବତୀ/ ଯୁବକମାନଙ୍କୁ ସାମାଜିକ ଦାୟିତ୍ୱ ପ୍ରତି ସଚେତନ କରାଇବା ଓ ସାମାଜିକ ନେତୃତ୍ୱ ନେବା ପଇଁ ପ୍ରେରଣା ଯୋଗାଇବା ପତଙ୍ଗର ମୁଖ୍ୟ ଉଦ୍ଦେଶ୍ୟ । ସ୍କୁଲ୍ / କଲେଜ୍‌ର ବିଦ୍ୟାର୍ଥୀ ତଥା ସ୍କୁଲ୍ ଯାଉନଥିବା କିଶୋରୀ / କିଶୋରମାନଙ୍କ ସହିତ ସମ୍ବଲପୁର ଏବଂ ଏହାର ଆଖପାଖ ଅଞ୍ଚଳରେ ଉପରୋକ୍ତ ଉଦ୍ଦେଶ୍ୟ ନେଇ ପତଙ୍ଗ ୨୦୦୩ ରୁ କାମକରି ଆସୁଛି ।

ପତଙ୍ଗ ବିଷୟରେ......

- କଲେଜ୍ ବିଦ୍ୟାର୍ଥୀମାନଙ୍କର ନେତୃତ୍ୱ କୌଶଳ ବିକାଶ ପାଇଁ କାର୍ଯ୍ୟକ୍ରମ 'ପାଥ୍‌ମେକର୍ସ'(Pathmakers)
- ଯୁବସମୂହ ନିଜ ଅଞ୍ଚଳର ବିକାଶରେ ଯୋଗଦାନ ଦେବାପଇଁ କାର୍ଯ୍ୟକ୍ରମ 'ଗୁଣ୍ଡୁଚିମୂଷା'(Squirrel)
- ବଲାଙ୍ଗୀର୍ ସରକାରୀ ବିଦ୍ୟାଳୟରେ ପ୍ରାଥମିକ ସ୍ତରରେ ପଢୁଥିବା ଛାତ୍ରଛାତ୍ରୀମାନଙ୍କର ଗୁଣାତ୍ମକ ଶିକ୍ଷାର ବିକାଶ ନିମନ୍ତେ ଯୁବବିକାଶ ମାଧ୍ୟମରେ ପତଙ୍ଗର ଏକ ଅଭିନବ ପଦକ୍ଷେ(Supplementary Education)
- ଯୁବପିଢି ଓ ଗାଁ ଲୋକଙ୍କ ନେତୃତ୍ୱ ବିକାଶ କରିବା ପାଇଁ ତଥା ସେମାନଙ୍କ ଅଧିକାର ଓ ତାଙ୍କ ନିର୍ମିତ କଲ୍ୟାଣକାରୀ ଯୋଜନା ପାଇଁ ଜିଲ୍ଲା ପ୍ରଶାସନ ସହ ମିଳିତ ଉଦ୍ୟମରେ ପରିଚାଳିତ କାର୍ଯ୍ୟକ୍ରମ 'ଯୁବସାଥି'(Juba Saathi)
- ଛାତ୍ରଛାତ୍ରୀମାନଙ୍କ ଗୁଣାତ୍ମକ ଶିକ୍ଷାର ଉନ୍ନତି ପାଇଁ ମାତୃଭାଷା ଆଧାରିତ ବହୁଭାଷୀ ଶିକ୍ଷା କାର୍ଯ୍ୟକ୍ରମ
- ଝାରଖଣ୍ଡର ଧାନ୍‌ବାଦ୍ ଓ ଛତିଶ୍‌ଗଡର ଜାମୁଲ୍ ଠାରେ ସରକାରୀ ବିଦ୍ୟାଳୟରେ ପ୍ରାଥମିକ ସ୍ତରରେ ପଢୁଥିବା ଛାତ୍ରଛାତ୍ରୀମାନଙ୍କର ଗୁଣାତ୍ମକ ଶିକ୍ଷାର ବିକାଶ ନିମନ୍ତେ ପରିଚାଳିତ କାର୍ଯ୍ୟକ୍ରମ 'ବିଦ୍ୟାଉତ୍କର୍ଷ'(Vidyautkarsha)

PATANG

ଯୋଗାଯୋଗଠିକଣା-

ପତଙ୍ଗ

ଚକବନ୍ଦୀ ଅଫିସ୍ ପାଖ, ଦେହେରୀପାଲି, ବୁଢ଼ାରଜା, ସମ୍ବଲପୁର

ପିନ୍ ନଂ -୭୬୮୦୦୪, ଫୋନ୍- (୦୬୬୩) ୨୫୩୨୪୯୭

Email–team@patangindia.org, Website- www.patangindia.org